

Roadbook Elbspitze 2022

In der Folge findet ihr wichtige Information zur Elbspitze 2022. Wir empfehlen euch und den Helfern dieses Dokument auf dem Smartphone oder als Ausdruck bereit zu halten.

1. Begleiteteam

Fahrzeug	Name	Handy
Mietwagen 9-Sitzer <i>(Prellbopck)</i>	Jens Wehofsky Thomas Hoffmeister	
Mietwagen 9-Sitzer <i>(Rennleitung)</i>	Eckhart Bubel Wolfram John Sirko Kamusella (Orga)	
VW Crafter <i>(Prellbock)</i>	Peter Baldauf Volker Schmidt	
Opel Transporter (8-Sitzer) <i>(Foto)</i>	Sandra Goltzsch Philipp Zieger Markus Jentsch	
Mercedes V <i>(Verpflegung)</i>	Ines Ziegengeist Uliu Uhlig	
Caravelle <i>(Verpflegung)</i> Orga	Albrecht Kaufmann Tom Krause Alexander Steiner	

2. Hinweise zum Streckenverlauf

1. km 66, hinter Brna könnte sich aufgrund von Baustelle der Radweg lohnen
2. km 48, Abfahrt nach Bergwertung Naklerov, Schlaglöcher und abbiegende Route mitten in der Abfahrt, ACHTUNG !!!
3. km 275, Veseli nad Luznici, Brücke gesperrt, Radfahrer kommen drüber, ggf. über Fußgängerbrücke, Autos sind vermutlich weiträumig über Autobahn umgeleitet
4. km 348, Kirchberg am Wald, Vollsperrungen, Umleitung folgen

3. Starter

Startnummer	Vorname	Name	Master
1	Frank	Lehmann	1
2	Max	Gaumnitz	0
4	Michael	Richter	1
5	Konrad	Pfützner	0
6	Martin	Balla	1
10	Sirko	Kamusella	0
11	Topias	Thomsen	1
12	Alexander	Steiner	1
20	Frank	Hollwedel	1
30	Daniel	Slobodin	0
31	Andre	Fischer	0
32	Frank	Kobel	0
33	Philipp	Wartenberg	0
34	Robert	Freund	0
35	Felix	Kersten	0
36	Daniel	Weber	0
37	Maik	Hesse	0
38	Oskar	Winkler	0
39	Paul Vincent	Rosch	0
40	Vincent	Beyer	0
41	Michael	Möckel	1

4. Zeitplan

Treff: spätestens 4:30 Uhr Frauenkirche Dresden

Start: 5:00 Uhr

Ort	Distance	Ankunftszeit inkl. 15min/100km	Umleitungs-/Reperaturzeit	Pausenzeit für langsamsten	Zeitverlust der langsamsten am Berg	verkehrs- bedingter Zeitverlust	Startzeit	Fahrzeit optimal Wind 24°/2.4 bft, [Pmax = 300 W, vd = 33.7 km/h, T = 2,45] Ø
Dresden	0 km					00:10:00	5:00	0:00:00
Naklerov	47 km	6:55			0:09		7:04	1:38:00 28.8 km/h
Hradiste	75 km	8:11			0:07	00:10:00	8:18	2:31:00 31.7 km/h
<i>Pause 1 Neuměřice</i>	119 km	9:47	0:30				10:17	3:53:00 32.2 km/h
Revnice	173 km	12:18			0:09		12:27	5:46:00 28.7 km/h
Moldau	198 km	13:21			0:02		13:24	6:36:00 30.0 km/h
Cunkov	227 km	14:29			0:05		15:05	7:37:00 28.5 km/h
<i>Pause 2 Cunkov</i>	230 km	14:43	0:30				15:13	7:44:00 25.7 km/h
EZF	331 km	18:45				00:10:00	18:45	10:51:00 32.2 km/h
<i>Pause 3 Nonndorf bei Gmund</i>	344 km	19:13	0:30				19:43	11:17:00 30.0 km/h
Pfaffenschlag	389 km	21:21			0:02		21:24	12:49:00 29.3 km/h
Elsenreith	409 km	22:14			0:11		22:26	13:36:00 25.5 km/h
Jauerling	429 km	23:21			0:20		0:27	14:28:00 23.1 km/h
<i>Pause 4, Leiben</i>	449 km	0:20	0:45				1:05	15:03:00 34.3 km/h
St. Leonard	499 km	2:56			0:08		3:05	16:47:00 28.8 km/h
Buchauer Sattel	558 km	5:15			0:07		5:22	18:48:00 29.3 km/h
<i>Pause 5 Admont</i>	569 km	5:42	0:50				6:32	19:06:00 36.7 km/h
Sölkpass	645 km	9:35			0:35		10:10	21:58:00 26.5 km/h
<i>Pause 6 Murau</i>	670 km	10:55	0:20				11:15	22:39:00 36.6 km/h
Wimml	674 km	11:27			0:04		11:32	22:50:00 21.8 km/h
Flattnitzer Höhe	704 km	12:49			0:10		13:00	24:03:00 24.7 km/h
Dolz	727 km	13:52			0:12		14:04	24:52:00 28.2 km/h
Gerlitzten, Ziel	769 km	16:04			0:37		16:42	26:46:00 22.1 km/h

5. Hotel

Wer?	Name	Zimmer
HG	Peter Baldauf	DZ1
HG	Volker Schmidt	DZ1
HG	Eckard Bubel	DZ2
HG	Wolfram John	DZ2
HG	Thomas Hoffmeister	DZ3
HG	Jens Wehofsky	DZ3
TN	Frank Lehmann	DZ4
HG	Sandra Goltsch	DZ4
HG	Markus Jentsch	DZ5
HG	Philipp Zieger	DZ5
HK	Ines Ziegengeist	DZ6
HK	Uli Uhlig	DZ6
HK	Albrecht Kaufmann	DZ7
HK	Tom Krause	DZ7
TN	Daniel Weber	DZ8
TN	Konrad Pfützner	DZ8
TN	Sirko Kamusella	DZ9
TN	Michael Möckel	DZ9
TN	Alexander Steiner	DZ10
TN	Frank Hollwedel	DZ10
TN	Paul Vincent Rosch	DZ11
TN	Daniel Slobodin	DZ11
TN	Oskar Winkler	DZ12
TN	Robert Freund	DZ12
TN	Philipp Wartenberg	DZ13
TN	Vincent Beyer	DZ13
TN	Andre Fischer	DZ14
TN	Maik Hesse	DZ14
TN	Felix Kersten	DZ15
TN	Max Gaumnitz	DZ15
TN	Frank Kobel	DZ16
TN	Michael Richter	DZ16
TN	Topias Thomsen	EZ1
TN	Steffen Hildebrandt	DZ17
TN	Anna Hildebrandt	DZ17
TN	Olaf Zenker	DZ18
TN	Torsten Kirstein	DZ18
TN	Markus Nitzschner	DZ19
TN	Stefanie Wagner	DZ19

Hotel eduCARE ****

Eichrainweg 7-9

9521 Treffen am Ossiacher See

6. Hinweise an die Starter

1. Erscheint am 1.7. spätestens 4:30 Uhr an der Frauenkirche Dresden, Start ist pünktlich 5 Uhr
2. Jeder bringt bitte 2x Ersatzschlauch und 1x Ersatzmantel mit und legt sie in ein einer mit eurer Startnummer beschrifteten Tüte ins Pannenservice-Fahrzeug.
3. Nutzt bitte größtmögliche Trinkflaschen, wir sind auf bis zu 120 km langen Abschnitten unterwegs und planen keine regelmäßigen Getränkestops (ggf. an Bergwertung nachtanken aus Begleitfahrzeug)
4. In den Begleitfahrzeugen könnt ihr eine Tasche mit Sachen abgeben, die ihr bei Ankunft im Hotel wiederbekommt. Alle Utensilien, die ihr während der Fahrt benötigt, gebt ihr in den mit eurer Startnummer beschrifteten Sack (max. 30 l), der zu jeder Pause verfügbar ist
5. Bitte packt euch insbesondere für die Nacht-/Morgenpause sehr warme Kleidung (Decke/Winterjacke) ein
6. Am Start unterschreiben alle gegen Herausgabe der Startunterlagen das Reglement (siehe Webseite und Anmeldung) sowie das Einverständnis zur Veröffentlichung von Bild und Ton sowie aus Versicherungsgründen die Vereinsmitgliedschaft Team Elbspitze Abtlg. Radsport im ST Erzgebirge e. V..
7. Zum Start gibt es keine Verpflegung.
8. Regenjacke mitführen, wenn Rennleiter Niederschlag an der Tafel ankündigt.
9. Bei Nichteinhaltung der Mindestgeschwindigkeit bitte ohne Diskussion ins Auto.
10. Runter von der Straße bei Sammeln.
11. Nach Rennausstieg ist keinerlei Wiedereinstieg möglich
12. Setzt euch mit dem Streckenverlauf insbesondere im Finale, beim Zeitfahren und Hotelanfahrt auseinander. Außerdem empfiehlt es sich zu Wissen, wie man von der jeweils vorhergehenden Bergwertung die Pausenstandorte Cunkov, Leiben und Murau erreicht, damit ihr die Pausen schon eher erreichen könnt, falls ihr nicht die letzten an der Bergwertung seid.

7. Bergwertungen

Name	bei Distanz	Länge	Hm	Punkte	KOO start	KOO end
Naklerov	@ 47 km	8.46 km	301 Hm	10-5-3-2-1	50.827, 13.9756	50.7532, 13.9778
<i>Hradiste</i>	@ 70 km	4.68 km	255 Hm	15-10-5-3-2-1	50.5944, 14.0641	50.5668, 14.1069
Revnice	@ 167 km	5.93 km	311 Hm	15-10-5-3-2-1	49.9143, 14.2385	49.8864, 14.2571
Moldau	@ 197 km	1.50 km	88 Hm	5-3-2-1	49.7165, 14.3267	49.7046, 14.3341
Cunkov	@ 224 km	3.06 km	196 Hm	15-10-5-3-2-1	49.5519, 14.5262	49.5324, 14.5191
Pfaffenschlag	@ 383 km	1.29 km	93 Hm	5-3-2-1	48.4619, 15.2722	48.4551, 15.2817
Eisenreith	@ 400 km	4.38 km	383 Hm	20-15-10-5-3-2-1	48.3691, 15.3349	48.386, 15.2889
Jauerling	@ 416 km	8.08 km	699 Hm	30-25-20-15-10-5-3-2-1	48.3593, 15.388	48.334, 15.3393
St. Leonnard	@ 489 km	5.37 km	298 Hm	15-10-5-3-2-1	48.0057, 14.9185	47.9951, 14.8688
Buchauer Sattel	@ 548 km	4.30 km	236 Hm	15-10-5-3-2-1	47.6219, 14.5491	47.6622, 14.5959
Sölkpass	@ 611 km	26.00 km	1180 Hm	30-25-20-15-10-5-3-2-1	47.4361, 13.9409	47.2713, 14.0796
Wimml	@ 664 km	2.76 km	164 Hm	10-5-3-2-1	47.1092, 14.1722	47.1006, 14.1905
Flattnitzer Höhe	@ 693 km	3.91 km	346 Hm	20-15-10-5-3-2-1		46.9367, 14.0527
Dolz	@ 715 km	4.49 km	405 Hm	20-15-10-5-3-2-1		46.8315, 14.1684
Gerlitz	@ 749 km	12.18 km	1257 Hm	Ohne Wertung		

Zeitfahren	@ 300 km	30.00 km	48.9976, 14.7744	14.7744, 48.7876
-------------------	-----------------	-----------------	-------------------------	-------------------------

Am Gerlitz werden keine Punkte für das Bergtrikot und das Master-Bergtrikot vergeben! Für Anwärter des Bergtrikots empfiehlt sich die Teilnahme am Zeitfahren, da sonst mit 10 min Rückstand ins Finale gestartet wird.

8. Karten - Bergwertungen

BW1 Naklerov



BW2 Hradiste

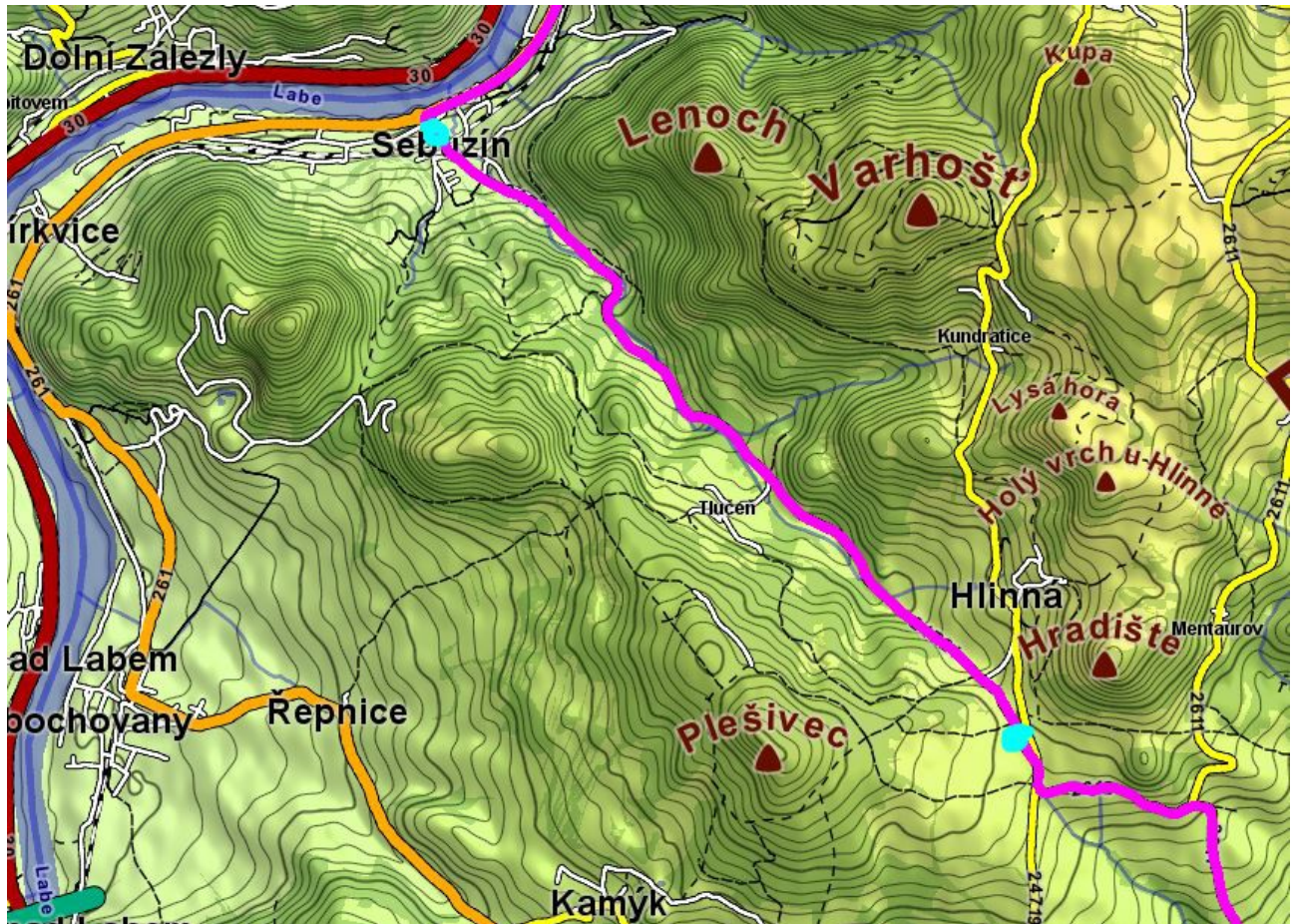

BW3 Hradiste

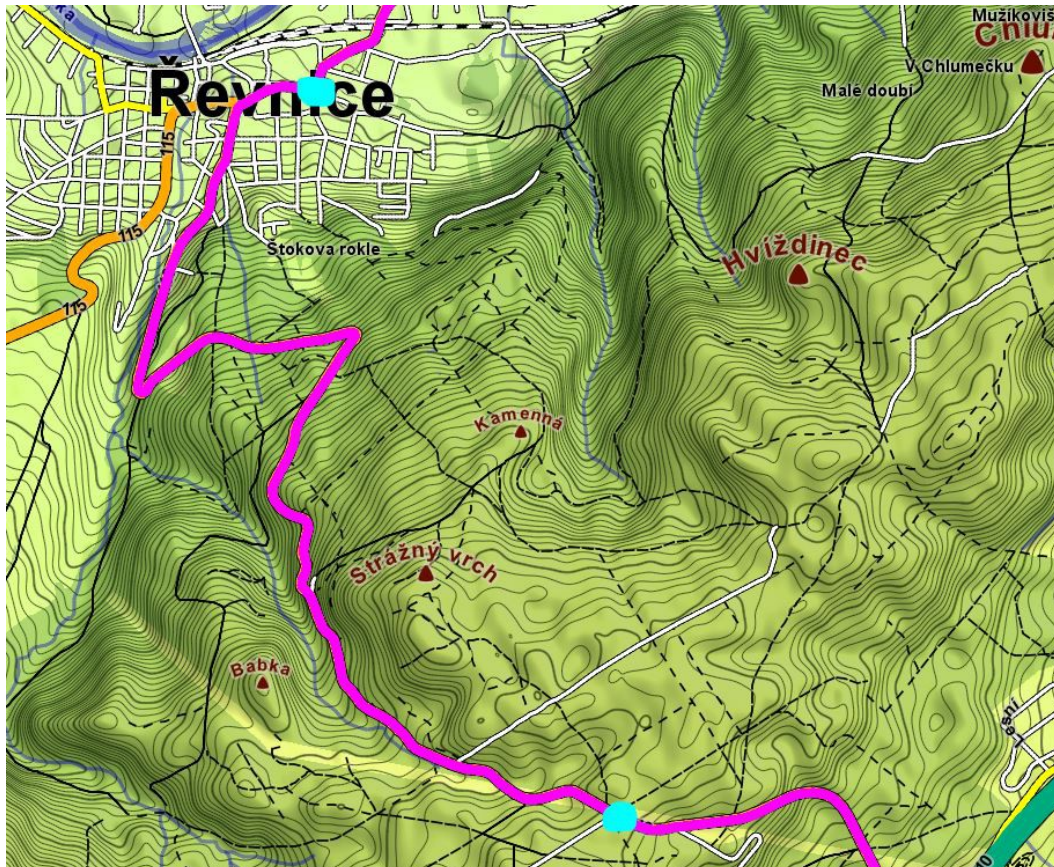

BW4 Moldau

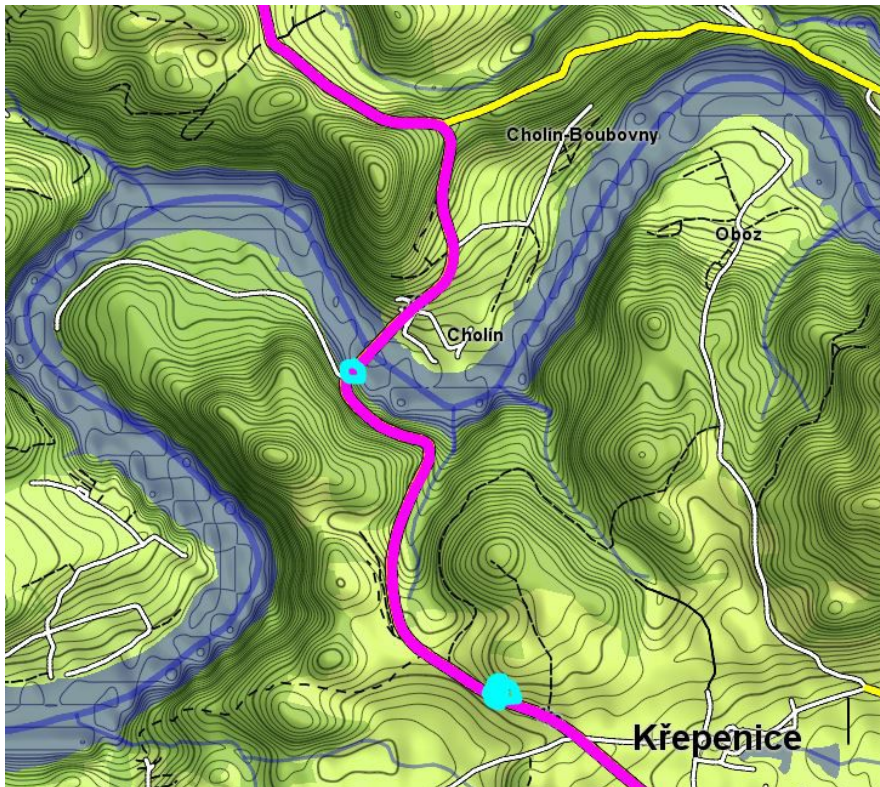

BW5 Cunkov

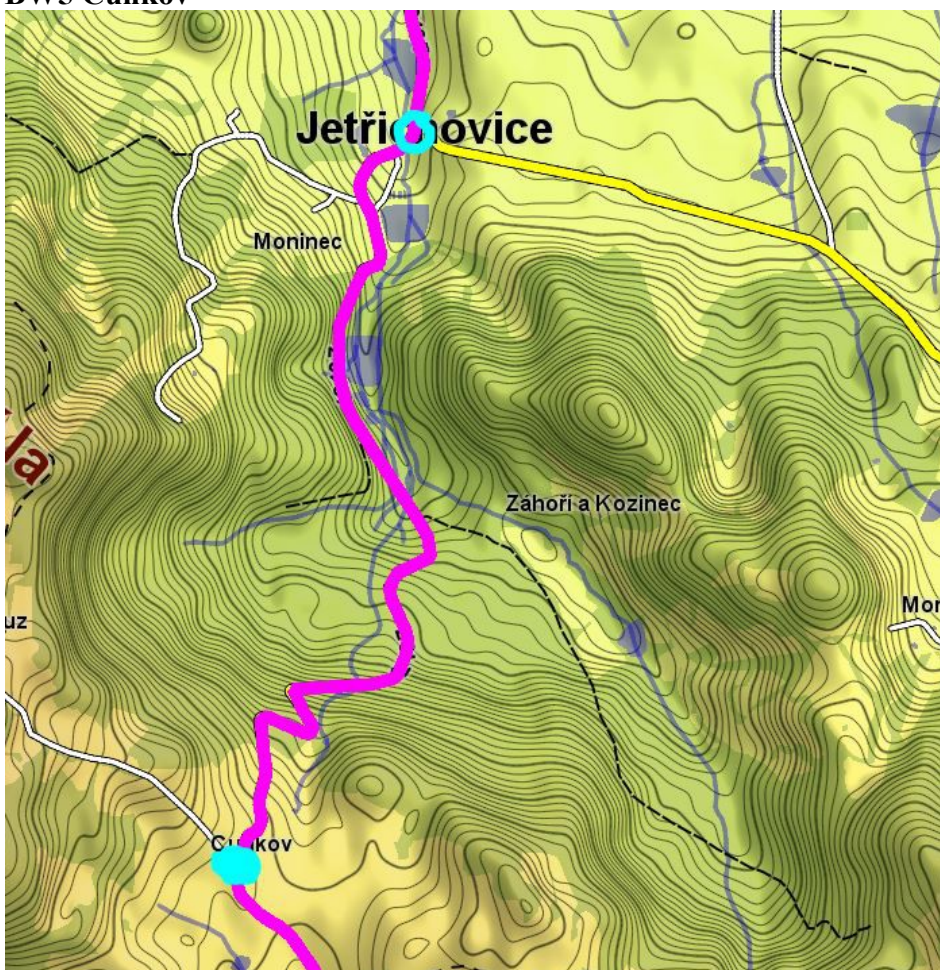

Sonderwertung EZF Trebon – Gmünd



BW6 Pfaffenschlag



BW7 Eisenreith

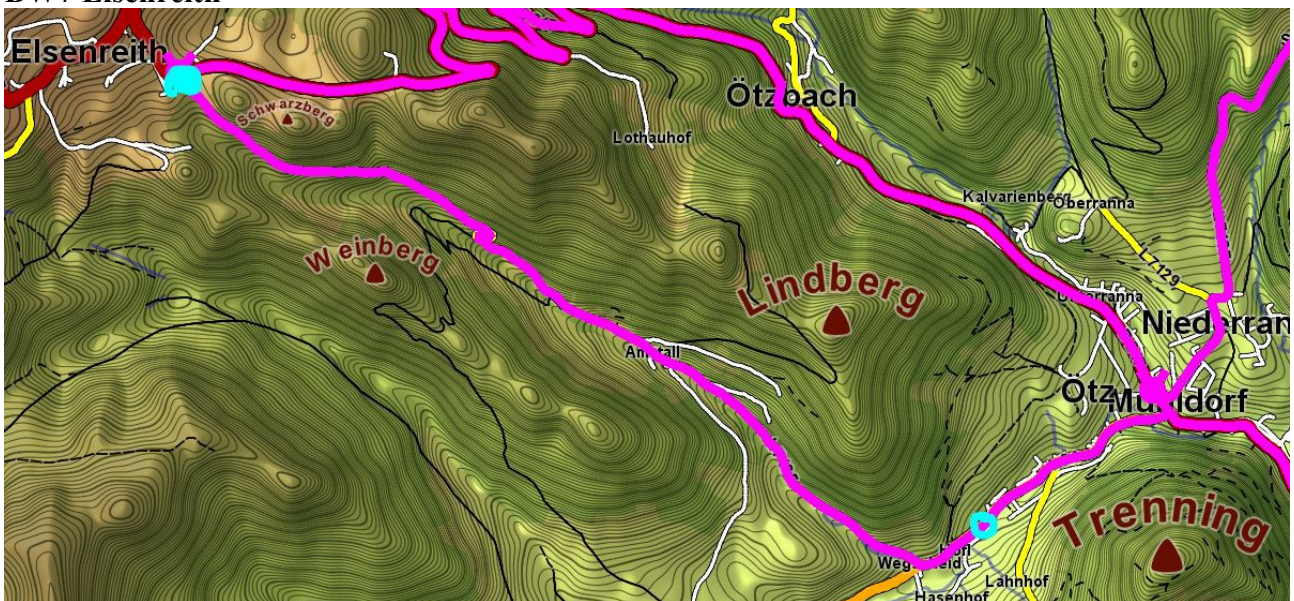

BW8 Jauerling



BW9 St. Leonhard

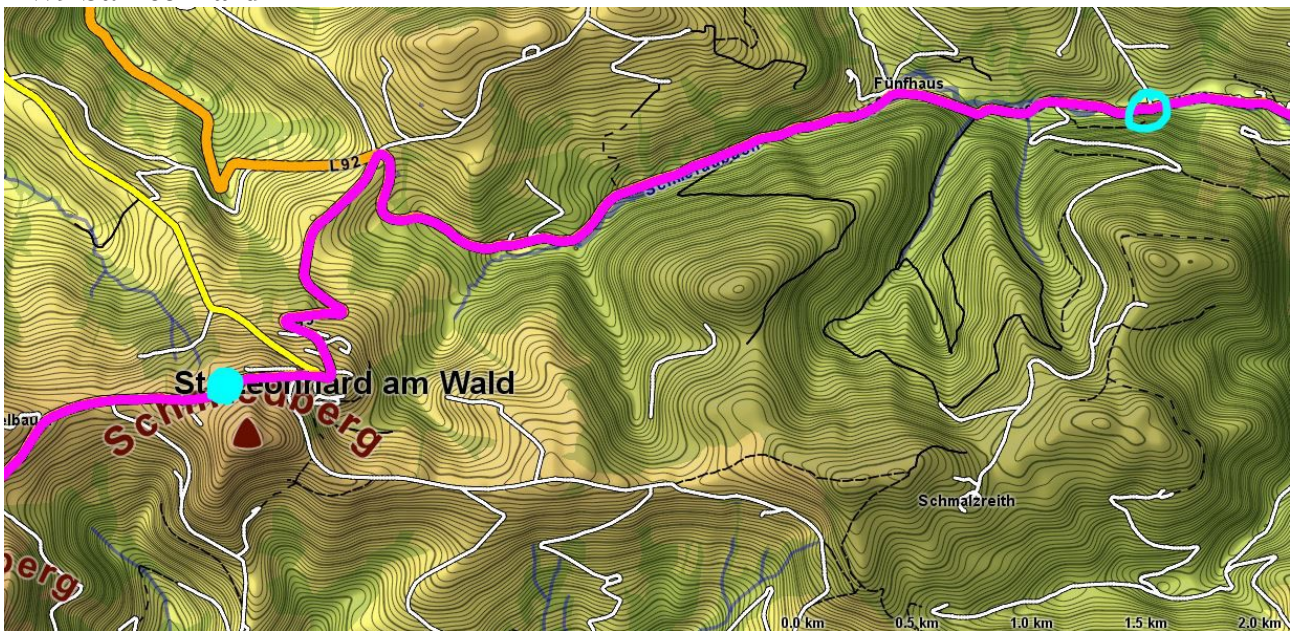

BW10 Buchauer Sattel

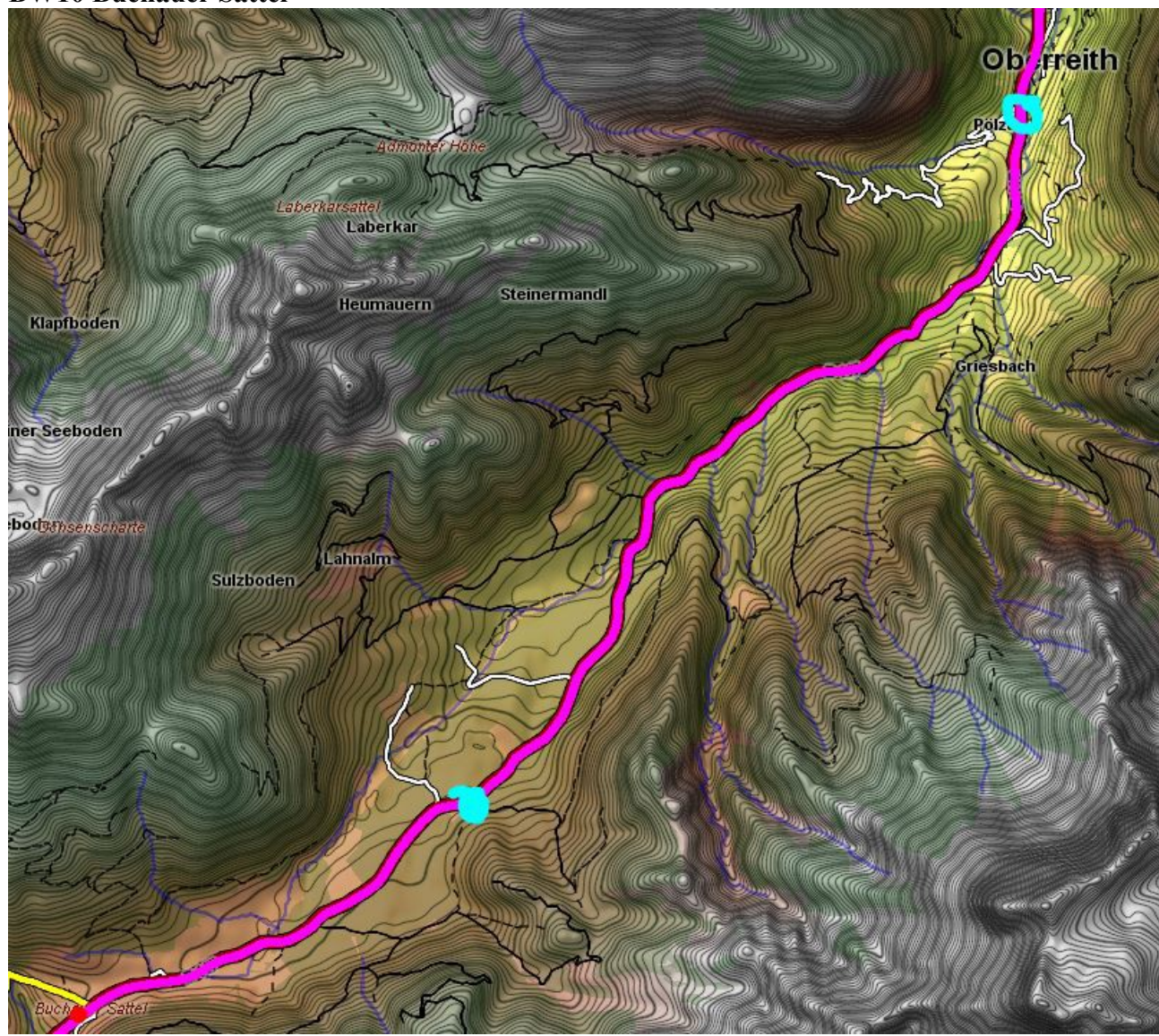

BW11 Sölkipass

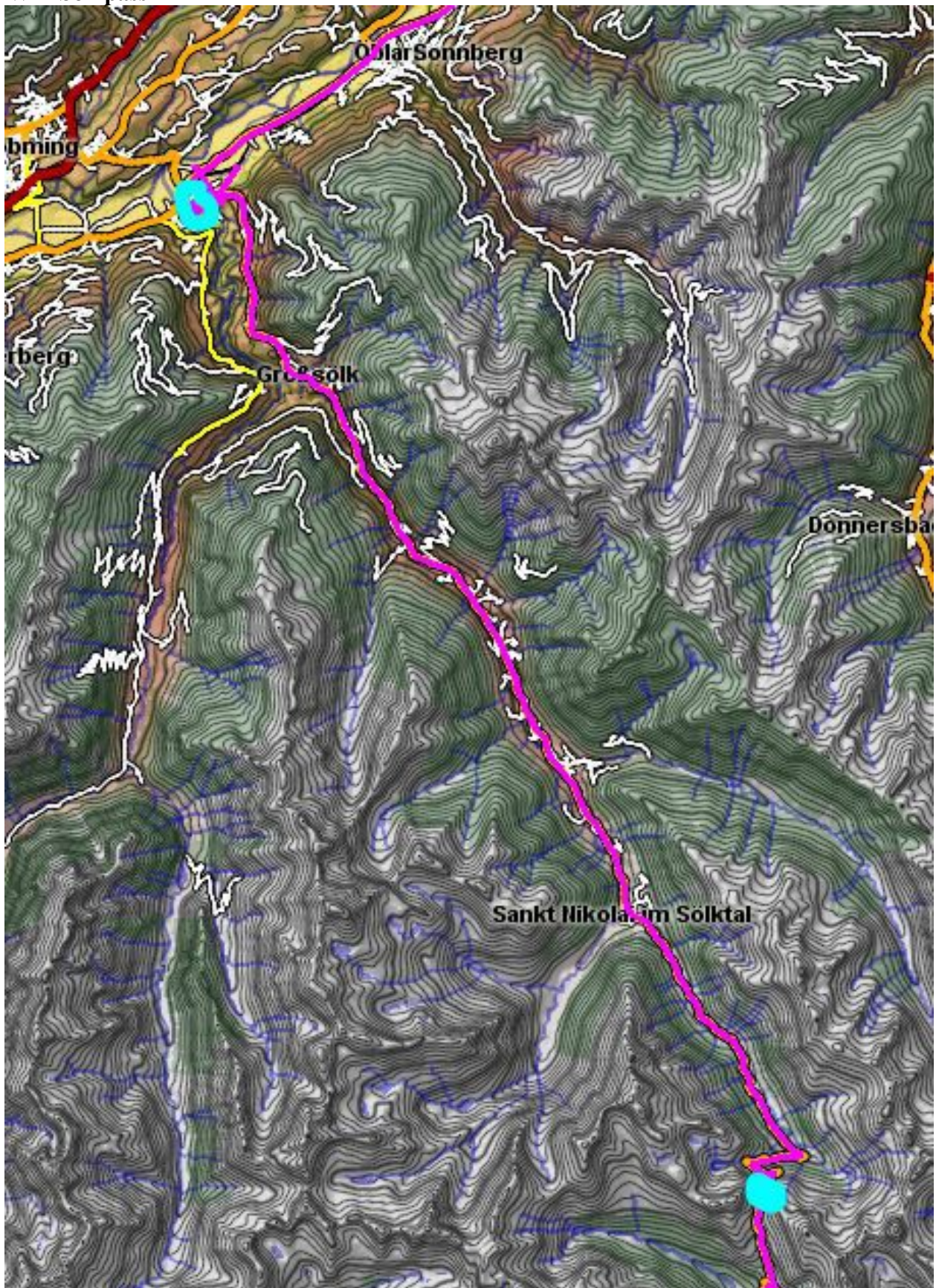

BE12 Wimml



BW13 Flattnitzer Höhe

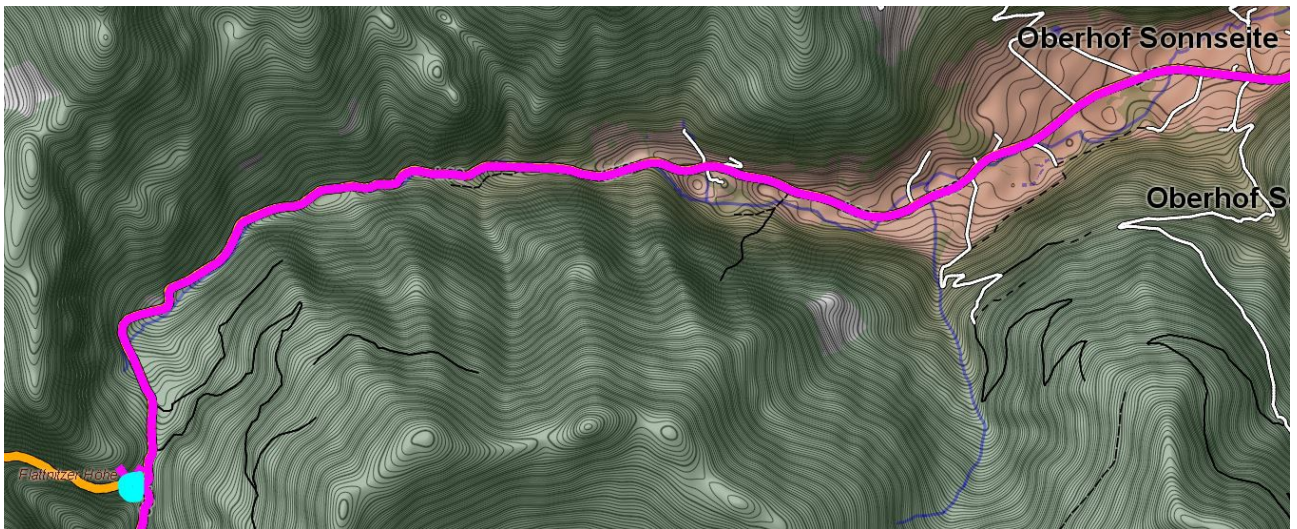

BW14 Dolz



Ziel + Hotelanfahrt

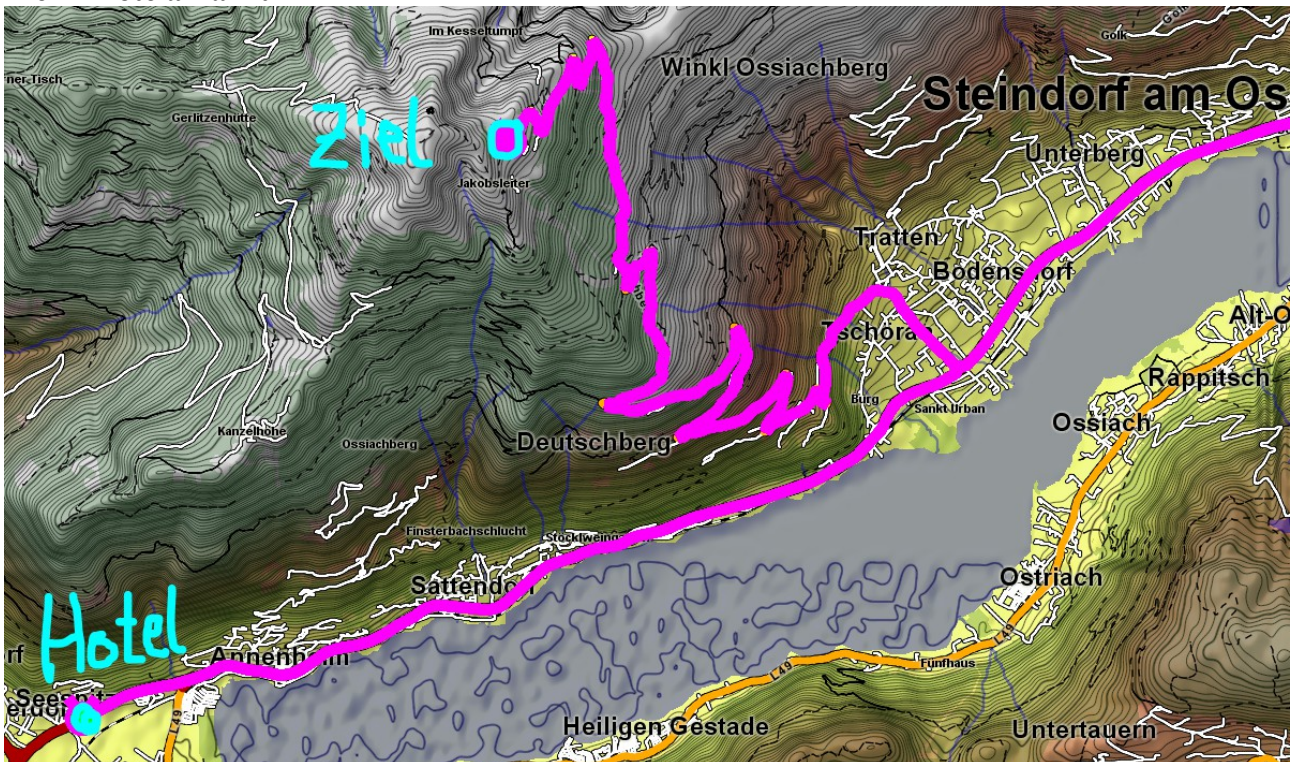

9. Pausenstandorte

Pause 1	Zvoleněves	Befestigter Platz	50.233667, 14.190667
Pause 2	Hinter BW Cunkov	Betonwiesenweg	49.5052 14.5366
Pause 3	Nonndorf	Sportplatz	48.7509 15.0328
Pause 4	Leiben	Sportplatz	48.2417, 15.2677
Pause 5	Admont	Volkshaus	47.5749 14.4602
Pause 6	Murau	Hallenbad	

10. Karten – Pausen

Pause 1 Zvoleněves



Pause 2 Hinter BW Cunkov

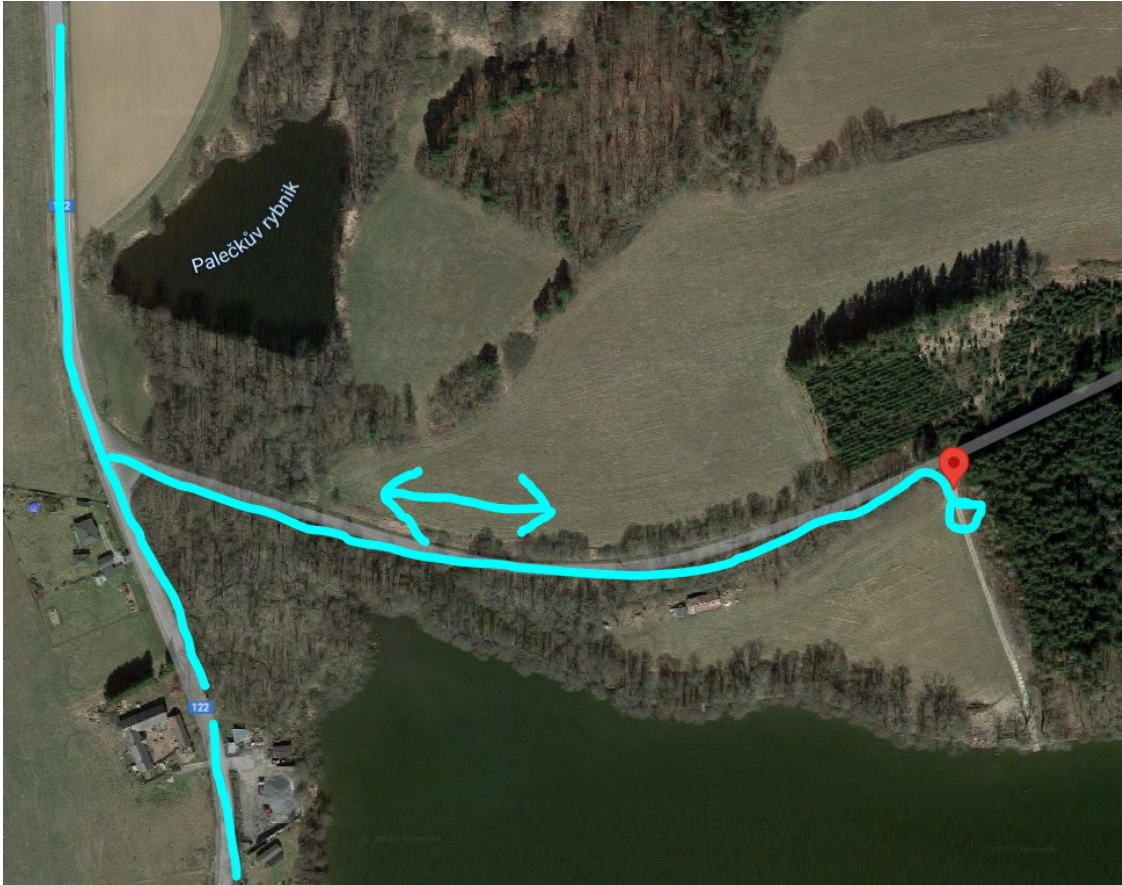

Pause 3 Nonndorf

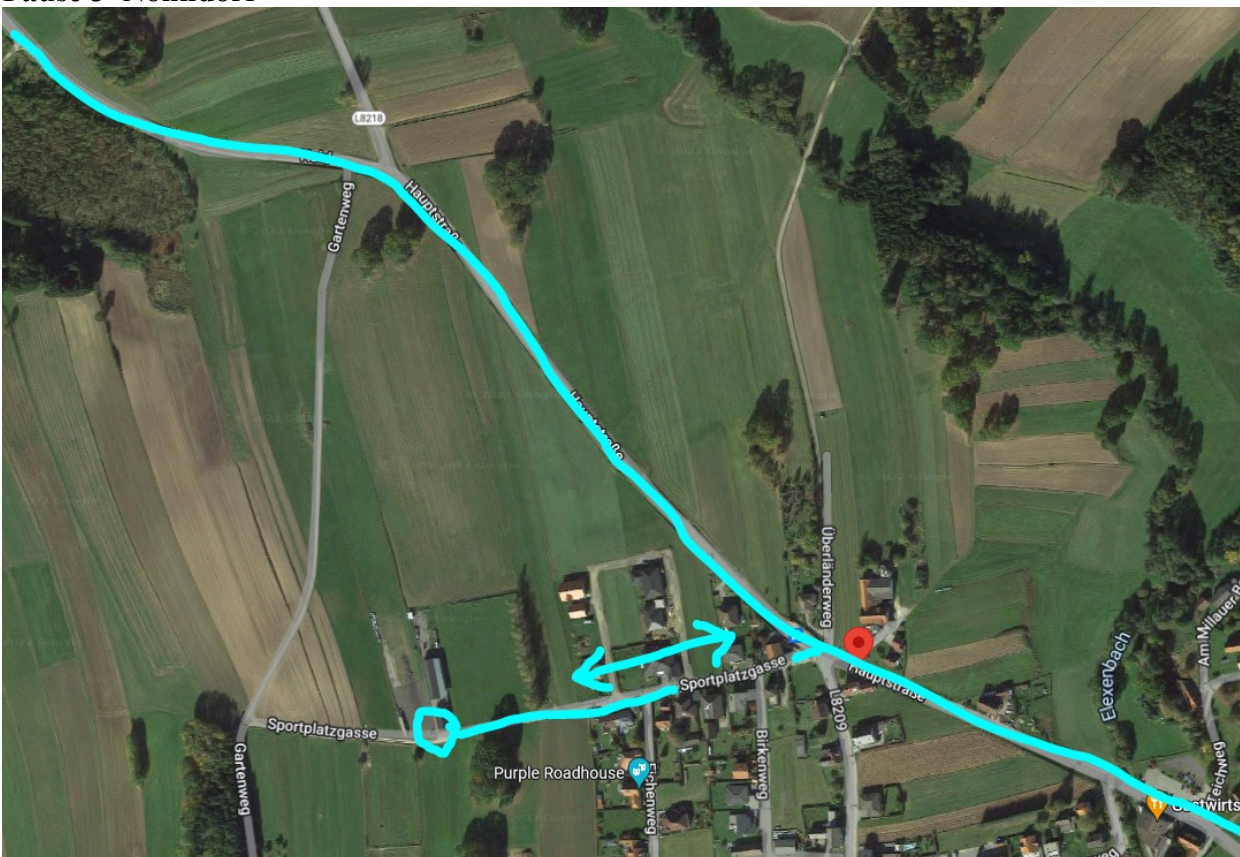

Pause4 Leiben



Pause 5 Admont

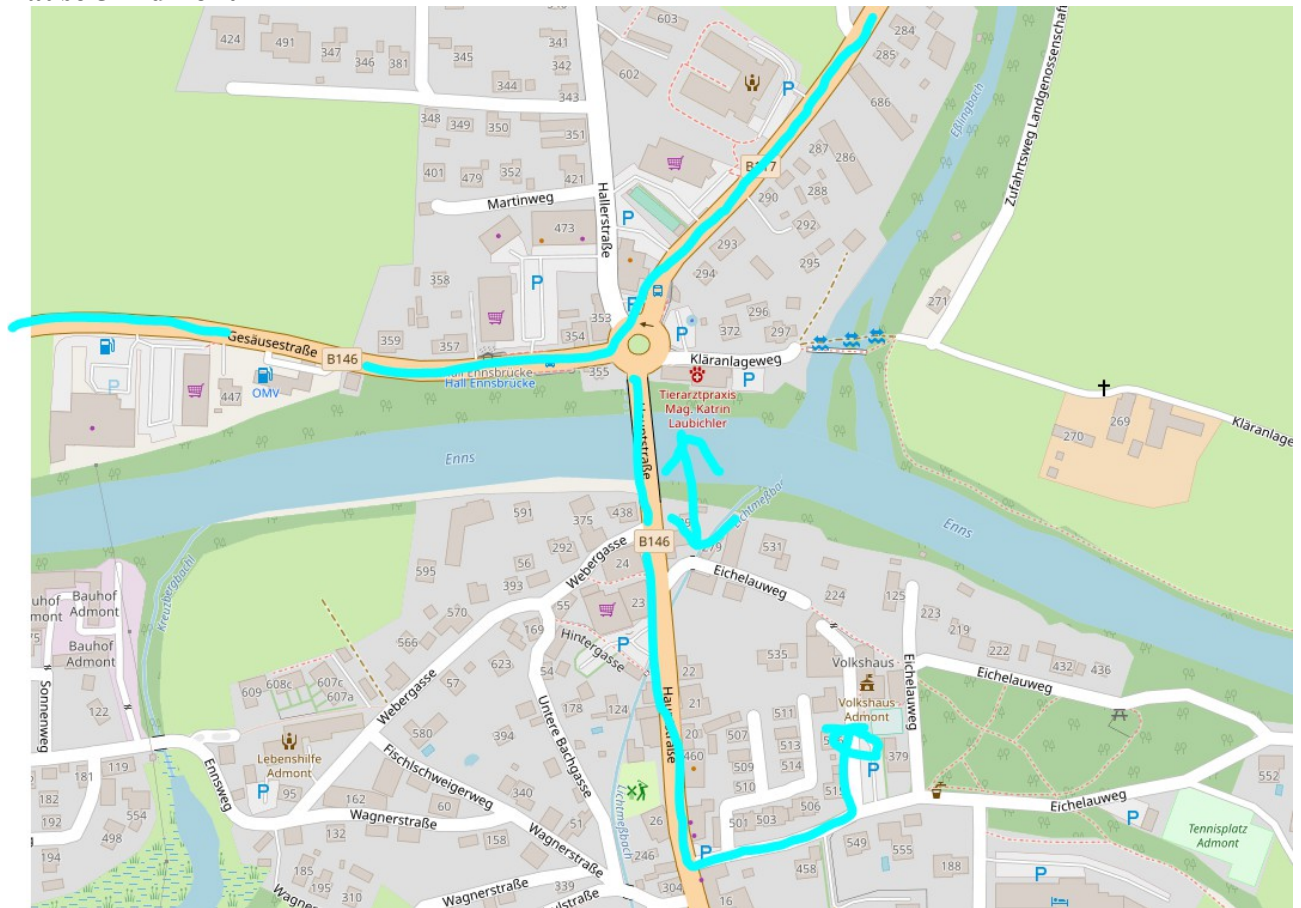

Pause 6 Murau

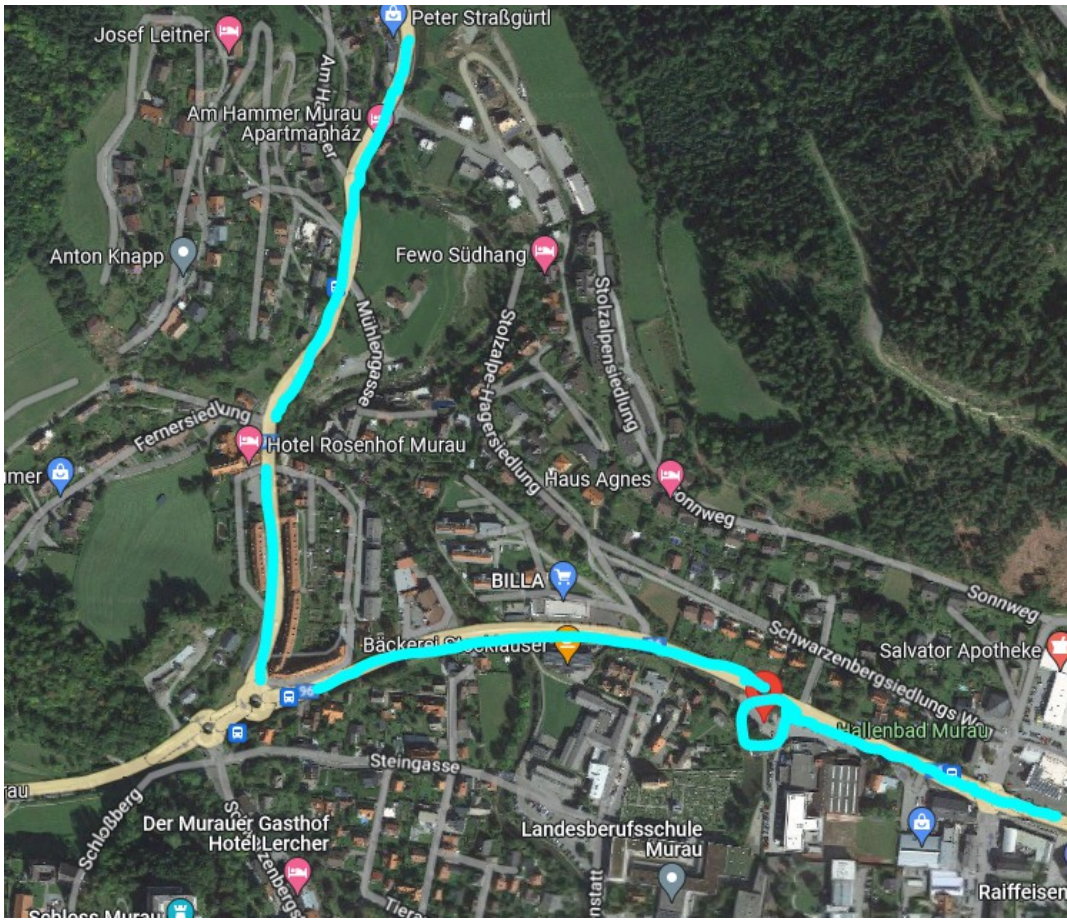

**Viel Spaß und Erfolg wünscht
 euch das Elbspitzteam!**