

# Roadbook Elbspitze 2021

**In der Folge findet ihr wichtige Information zur Elbspitze 2021. Wir empfehlen euch und den Helfern dieses Dokument auf dem Smartphone oder als Ausdruck bereit zu halten.**

## 0. Corona

1) Am Starttag, Samstag den 3.Juli, müssen Fahrer und Helfer einen negativen Schnelltest (keinen Selbsttest) vorlegen, der erst am Freitagnachmittag gemacht werden darf. Der Grund des späten Testzeitpunktes ist die 48-stündige Gültigkeit, sodass der Test auch noch für die Einreise nach Italien gegen Sonntagmittag gilt. Alternativ zum Test kann auch ein Impfnachweis vorgelegt werden. Die vollständige Impfung muss dabei mindestens 14 Tage zurückliegen. Genesene müssen einen positiven PCR-Test vorlegen, der mindesten 28 Tage und höchstens sechs Monate alt ist. Wird einer dieser Nachweise nicht erbracht oder ist der Schnelltest positiv, wird dem Fahrer oder Helfer die Teilnahme am Event verwehrt.

2) Bei den Pausen gilt die AHA-Regel und es ist auf Abstand zu achten. Wird der Mindestabstand von 1.5 Meter nicht eingehalten, müssen die Fahrer eine Maske tragen. Die Helfer müssen bei der Essensausgabe obligatorisch eine Maske tragen. (FFP2 oder OP-Maske)

3) Auf der Rückfahrt nach Dresden müssen alle Teilnehmer in den Kleinbussen Maske tragen. Bitte bringt ein bis zwei eigene Masken mit. Für den Notfall stellen wir kostenfrei kontingentierte OP-Masken zur Verfügung.

4) Alle Fahrer und Helfer bekommen entweder gleich am Start bei der Startnummerausgabe oder spätestens beim Check-In im Hotel von uns einen kostenlosen Antigen-Test. Dieser negative Test muss dann beim gemeinsamen Abendessen vorgelegt werden.

Alle Helfer und Fahrer sind verpflichtet, sich online für die Einreise nach Italien zu registrieren: <https://app.euplf.eu/#/>. Da Italien aktuell nicht mehr als Risikogebiet gilt, ist für die Wiedereinreise nach Deutschland keine Online Einreiseformular auszufüllen. Es liegt in der Verantwortung jedes Einzelnen, sich über die aktuellen Bedingungen auf dem Laufenden zu halten und die geltenden Einreisebestimmungen einzuhalten.

# 1. Begleitem

Fahrzeug	Name	Handy
<b>Mietwagen 9-Sitzer</b> <i>(Pannenservice)</i>	Jens Wehofsky Annett Jalowi	+49 172 3535521 +49 160 91559554
<i>Orga</i>	Thomas Hoffmeister	+49 179 4215193
<b>Caravelle 8-Sitzer</b> <i>Rennleitung</i>	Holger Gruhl Maurice Hoffmeister	01733738458 +49 162 9667920
<i>Orga</i>	Sirko Kamusella	01605018646
<b>VW LT</b> <i>(Prellbock)</i>	Markus Jentsch Johanna Stein	01627544007 015770341431
<b>Opel Transporter (8-Sitzer)</b> <i>(Foto)</i>	Sandra Goltzsch Philipp Zieger	01775201418 01733661837
<b>Mercedes V</b> <i>(Verpflegung)</i>	Ines Ziegengeist Stefan Wätzig	+49 178 1788665 +49 175 9329122
<b>Caravelle</b> <i>(Verpflegung)</i>	Sven Leuthold Holger Dämmig	+49 177 6132600 0160 94422686
<i>Orga</i>	Alexander Steiner	+491626802160

## 2. Starter

Startnummer	Name	Ort	Master
	1 Tobias Heß	Radebeul	0
	2 Sebastian Dollinger	Dresden	0
	3 Sirko Kamusella	Dresden	0
	4 Fiona Kolbinger	Dresden	0
	5 Paul Niehoff	Dresden	0
	6 Georg Langer	Dresden	0
	7 Marcus Hagemann		0
	8 Michael Richter	Freital	1
	9 Thomas Kratzsch	Dresden	1
	10 Uli Uhlig	Dresden	1
	20 Thomas Hoffmeister	Dresden	0
	21 Frank Lehmann	Dresden	1
	22 Ronald Czekalla	Suhl	1
	24 Jan Kubetzek	Jena	0
	25 Vincenz Porstmann	Dresden	0
	26 Jens Galle	Dresden	1
	27 Alexander Steiner	Olbernhau	1
	28 Horst Strohmeyer	Düsseldorf	1
	30 Max Gaumnitz	Dresden	0
	32 Thomas Zschiesche	Dresden	1
	33 Martin Balla	Dresden	1
	34 Thomas Freese	Bensheim	1
	35 Marvin Kapalla	Dresden	0
	37 Markus Neubert	Waldburg	1
	39 Frank Hollwedel	Weyhe	1
	40 Konrad Pfützner		0

# 3. Zeitplan

Treff: 4:15 Frauenkirche Dresden

Ort	Distance	Ankunftszeit inkl. 15min/100km Umleitungs-/Reperatu rpausenzeit für langsamsten	Zeitverlust der langsamsten am Berg	verkehrs- bedingter Zeitverlust	Startzeit	Ø
Dresden	0 km			00:10:00	5:00	0:00:00
Saubach	34 km	6:31	0:05		6:36	1:16:00 26.8 km/h
Seyde	43 km	6:59	0:06		7:35	1:37:00 25.7 km/h
<b>Pause1: Zatec</b>	<b>108 km</b>	<b>9:15</b>	<b>0:30</b>			<b>3:37:00 32.5 km/h</b>
Plane	163 km	11:44	0:05		12:19	5:28:00 31.2 km/h
<b>Pause2: Merklin</b>	<b>223 km</b>	<b>13:54</b>	<b>0:30</b>			<b>7:24:00 31.0 km/h</b>
Herstejn	241 km	15:06	0:04		15:10	8:03:00 30.2 km/h
Tanneneck	271 km	16:19	0:06		16:25	9:07:00 28.1 km/h
Eck	284 km	16:50	0:10		17:07	9:36:00 26.9 km/h
Amesberg	294 km	17:28	0:04		17:32	9:55:00 31.6 km/h
<b>Pause3 / BW: St Engelmar</b>	<b>312 km</b>	<b>18:18</b>	<b>0:40</b>	<b>0:15</b>	<b>19:13</b>	<b>10:38:00 25.1 km/h</b>
Zeitfahrstart	351 km	20:25			20:25	11:44:00 35.5 km/h
Zeitfahrende	392 km	21:48			22:38	13:01:00 31.9 km/h
<b>Pause4: Erding</b>	<b>442 km</b>	<b>23:30</b>	<b>0:50</b>		<b>0:20</b>	<b>14:35:00 31.9 km/h</b>
<b>Pause5: Jenbach</b>	<b>571 km</b>	<b>4:46</b>	<b>0:50</b>		<b>5:36</b>	<b>18:42:00 31.3 km/h</b>
Kleinvolderberg	598 km	6:43	0:14		6:58	19:45:00 25.7 km/h
Brenner	641 km	8:39	0:06		9:05	21:20:00 27.2 km/h
<b>Pause6: Sterzing</b>	<b>657 km</b>	<b>9:13</b>	<b>0:20</b>		<b>9:33</b>	<b>21:45:00 38.4 km/h</b>
Obergummer	731 km	12:24	0:34		12:59	24:25:00 29.2 km/h
Passo di Lavaze	751 km	14:07	0:32		14:39	25:30:00 18.5 km/h
<b>Ziel: Passo Manghen</b>	<b>783 km</b>	<b>16:08</b>	<b>0:39</b>		<b>16:47</b>	<b>26:55:00 22.6 km/h</b>

## 4. Hotel

**OLIMPIONICO HOTEL**  
**di Nones Francesco & c. Snc**  
**Via Dolomiti, 13**  
**38030 CASTELLO DI FIEMME**  
**Fleimstal, Trentino, ITALIEN**

### **Zimmerbelegung vorläufig:**

- Thomas Zschiesche, Thomas Kratzsch
- Holger Gruhl, Sirko Kamusella
- Fiona Kolbinger, Annett Jalowi
- Frank Lehmann, Sandra Goltzsch
- Ulli Uhlig, Ines Ziegengeist
- Michael Richter, Jens Galle
- Jan Kubetzek, Vincenz Porstmann
- Tobias Heß, Marvin Kapalla
- Thomas Hoffmeister, Maurice Hoffmeister
- Max Gaumnitz, Hanna Gaumnitz
- Markus Neubert, Thomas Freese
- Paul Niehoff, Georg Langer
- Frank Hollwedel, Marcus Hagemann
- Martin Balla, Konrad Pfützner
- Horst Strohmeyer, Ronald Czekalla
- Philipp Zieger, Markus Jentzsch
- Alexander Steiner, Jens Wehofsky
- Sven Leuthold, Stefan Wätzig
- Sebastian Dollinger, Holger Dämmig

## 5. Hinweise an die Starter

1. Erscheint am 3.7. spätestens 4:30 Uhr an der Frauenkirche Dresden, Start ist pünktlich 5 Uhr
2. Jeder bringt bitte 2x Ersatzschlauch und 1x Ersatzmantel mit und legt sie in ein einer mit eurer Startnummer beschrifteten Tüte ins Pannenservice-Fahrzeug.
3. Nutzt bitte größtmögliche Trinkflaschen, wir sind auf bis zu 135 km langen Abschnitten unterwegs und planen keine regelmäßigen Getränkestops (ggf. an Bergwertung nachtanken aus Begleitfahrzeug)
4. In den Begleitfahrzeugen könnt ihr eine Tasche mit Sachen abgeben, die ihr bei Ankunft im Hotel wiederbekommt. Alle Utensilien, die ihr während der Fahrt benötigt, gebt ihr in den mit eurer Startnummer beschrifteten Sack (max. 30 l), der zu jeder Pause verfügbar ist
5. Bitte packt euch insbesondere für die Nacht-/Morgenpause sehr warme Kleidung (Decke/Winterjacke) ein
6. Am Start unterschreiben alle gegen Herausgabe der Startunterlagen das Reglement (siehe

Webseite und Anmeldung) sowie das Einverständnis zur Veröffentlichung von Bild und Ton sowie aus Versicherungsgründen die Vereinsmitgliedschaft Team Elbspitze Abtlg. Radsport im ST Erzgebirge e. V..

7. Zum Start gibt es keine Verpflegung.
8. Regenjacke mitführen, wenn Rennleiter Niederschlag an der Tafel ankündigt.
9. Bei Nichteinhaltung der Mindestgeschwindigkeit bitte ohne Diskussion ins Auto.
10. Runter von der Straße bei Sammeln.
11. Nach Rennausstieg ist keinerlei Wiedereinstieg möglich
12. Setzt euch mit dem Streckenverlauf insbesondere im Finale, bei der Bergwertung Kleinvolderberg und beim Zeitfahren auseinander. Außerdem empfiehlt es sich zu Wissen, wie man von der jeweils vorhergehenden Bergwertung die Pausenstandorte St. Engelmar, Gossensaß und das Hotel nach dem Finale erreicht. Ihr müsst in der Lage sein den Weg selbstständig zu finden.

## 6. Bergwertungen

Name	bei Distanz	I		
Saubach	@ 34 km	15-10-5-3-2-1	50.8278, 13.6655	50.8109, 13.6447
Seyde	@ 43 km	15-10-5-3-2-1	50.7664, 13.666	50.7521, 13.6626
Plane	@ 163 km	1(		
Herstejn	@ 241 km	1(		
Tanneneck	@ 271 km	15-10-5-3-2-1	49.2436, 12.9865	49.2276, 13.0195
Eck	@ 284 km	15-10-5-3-2-1	49.195, 13.0023	49.1641, 12.9898
Amesberg	@ 294 km	10-5-3-2-1	49.1267, 12.9719	49.1216, 12.9377
	@ 312 km	20-15-10-5-3-2-1	49.0826, 12.8886	49.0062, 12.8348
	@ 598 km	30-25-20-15-10-5-3-2-1	47.2863, 11.5682	47.2679, 11.5578
Brenner	@ 641 km	10-5-3-2-1	47.0384, 11.4791	47.0082, 11.507
	@ 731 km	30-25-20	46.4949, 11.4471	46.4527, 11.4841
	@ 751 km	30-25-20	,	46.3572, 11.496

	@ 346 km		48.8581, 12.5756	48.6182, 12.2337
--	----------	--	------------------	------------------

**Am Manghenpass werden keine Punkte für das Bergtrikot und das Master-Bergtrikot vergeben!**

**Bei den Bergwertung Obergummer und Passo di Lavaze werden nur für die ersten drei Punkte vergeben. Für Anwarter des Bergtrikots empfiehlt sich die Teilnahme am Zeitfahren, da sonst mit 10 min Rückstand ins Finale gestartet wird.**



# 7. Karten - Bergwertungen

BW1

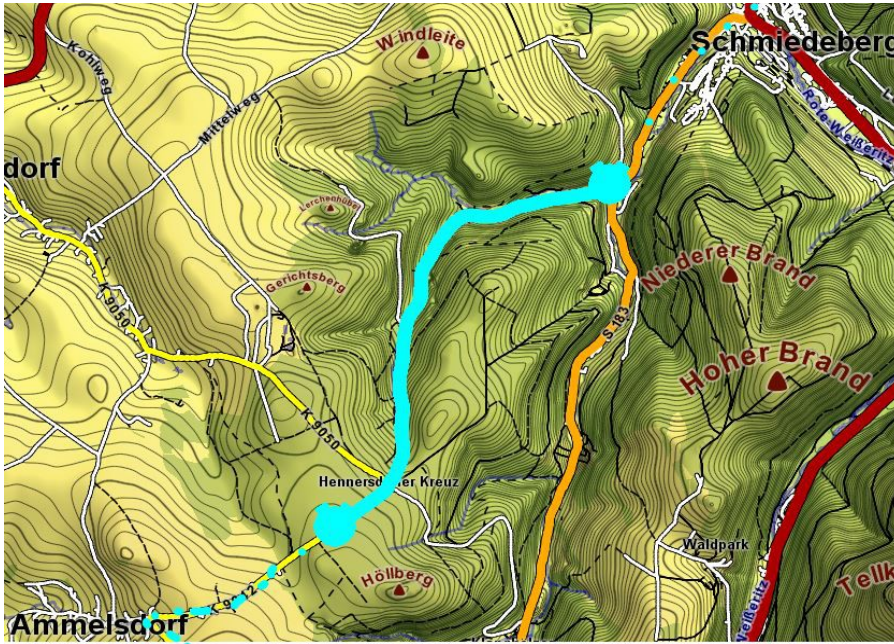

BW2





BW3



BW4



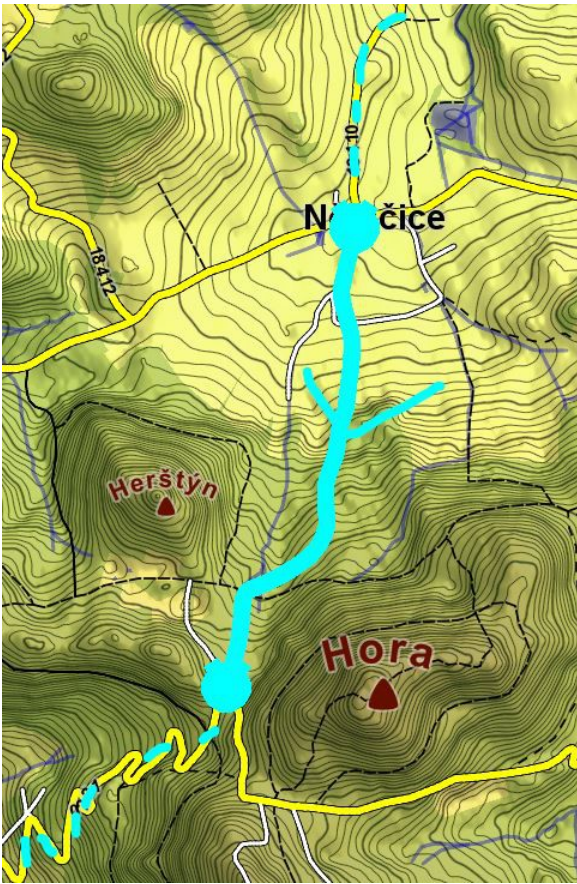

**BW5**



**BW6**



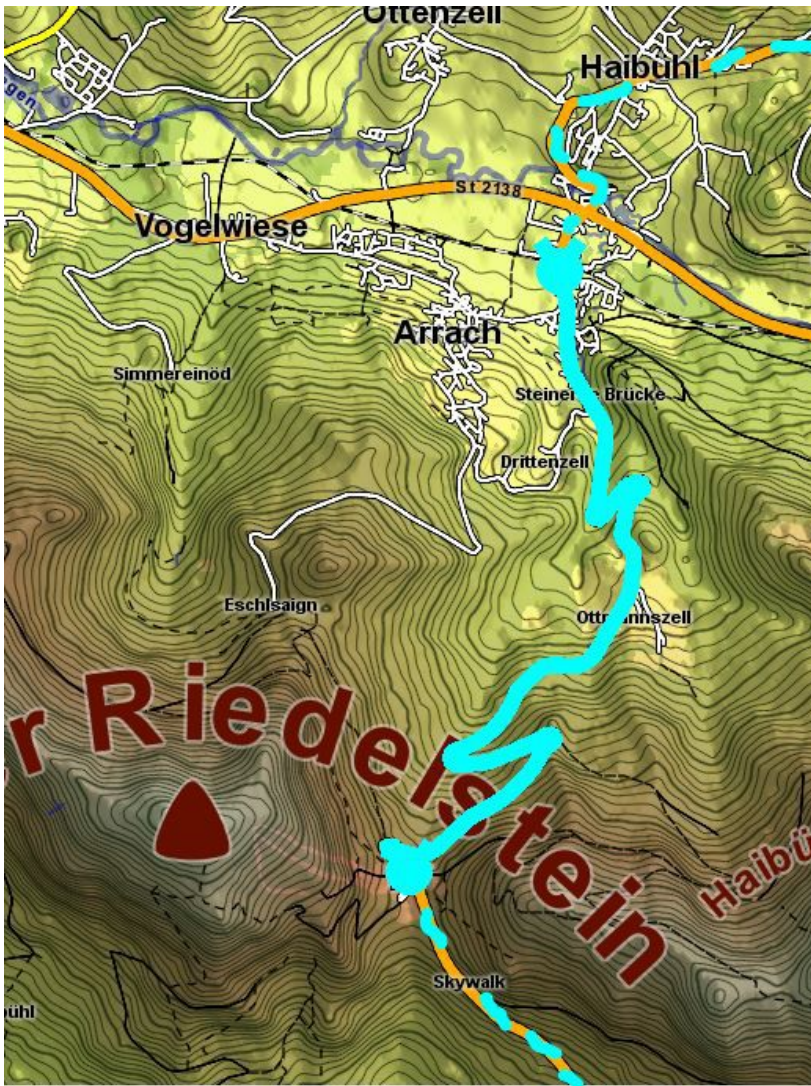

BW7



BW8





BW9



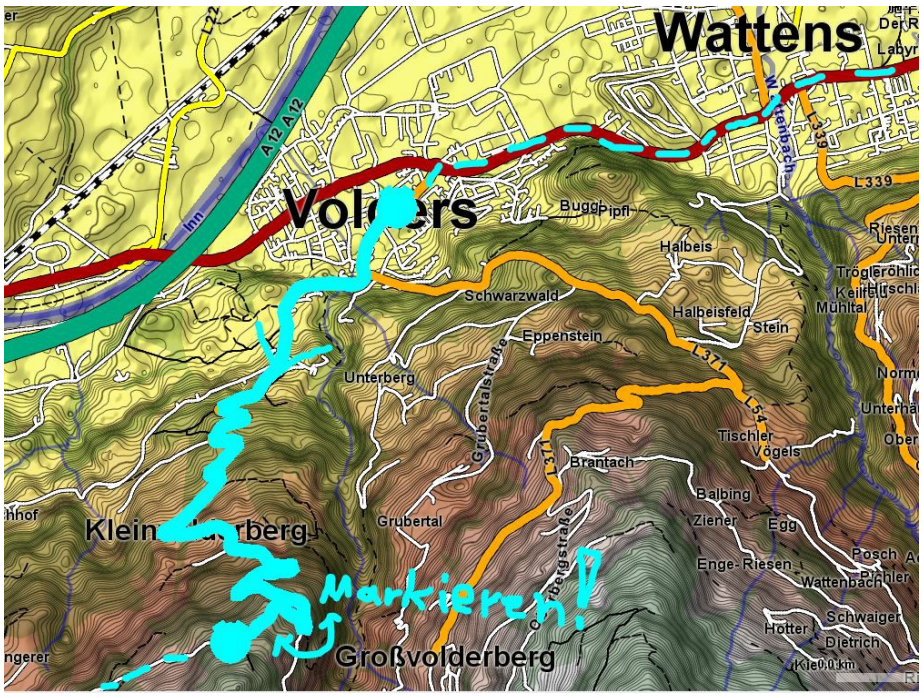

BW10

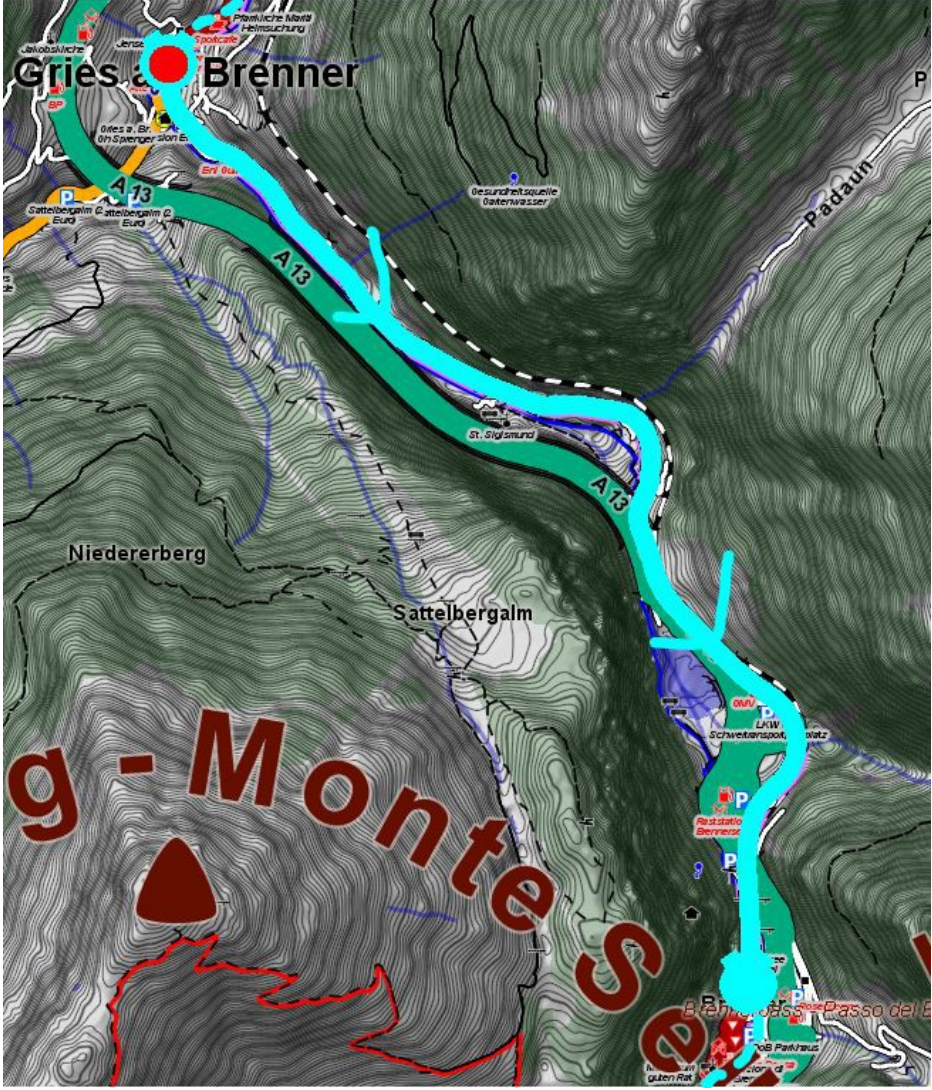



Finale, BW11 + BW12 + Ziel + Hotel





# 7. Karten – Pausenstandorte

Pause 1 – Zatec beim Kaufland

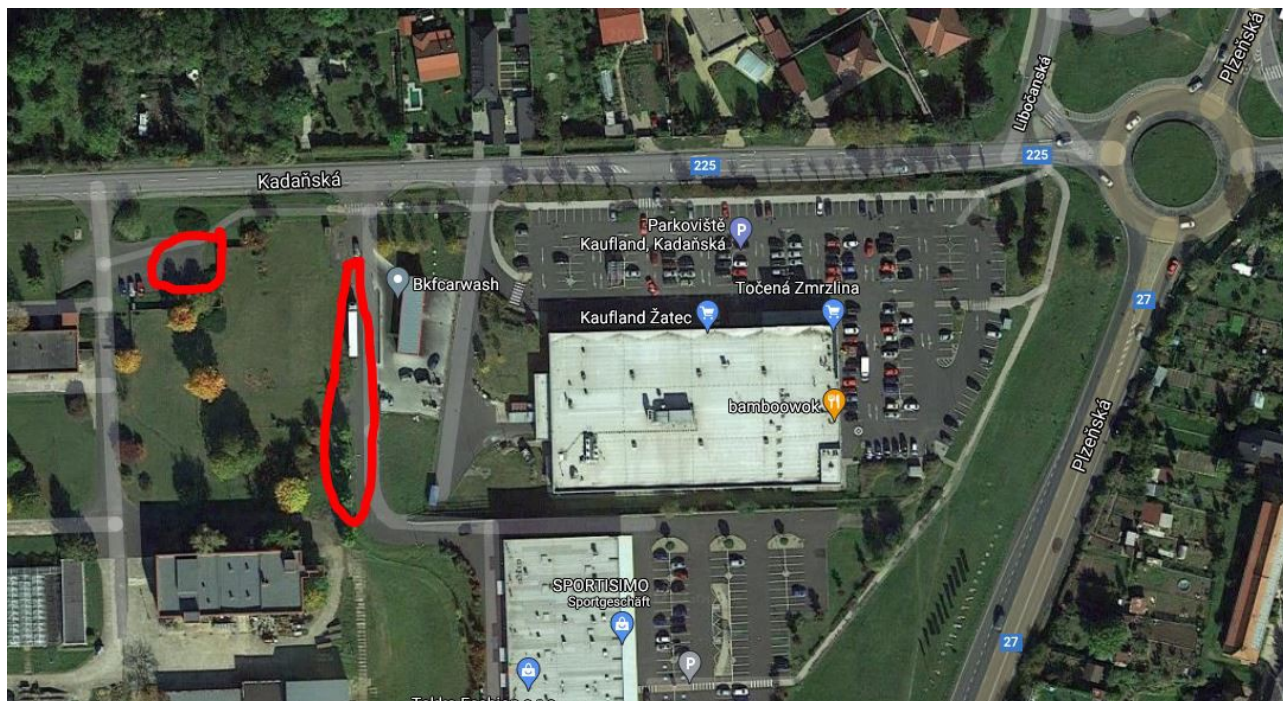



**Pause 2 – hinter Merkin auf asphaltierten Waldweg, Koordinaten: 49.5501 13.1333**

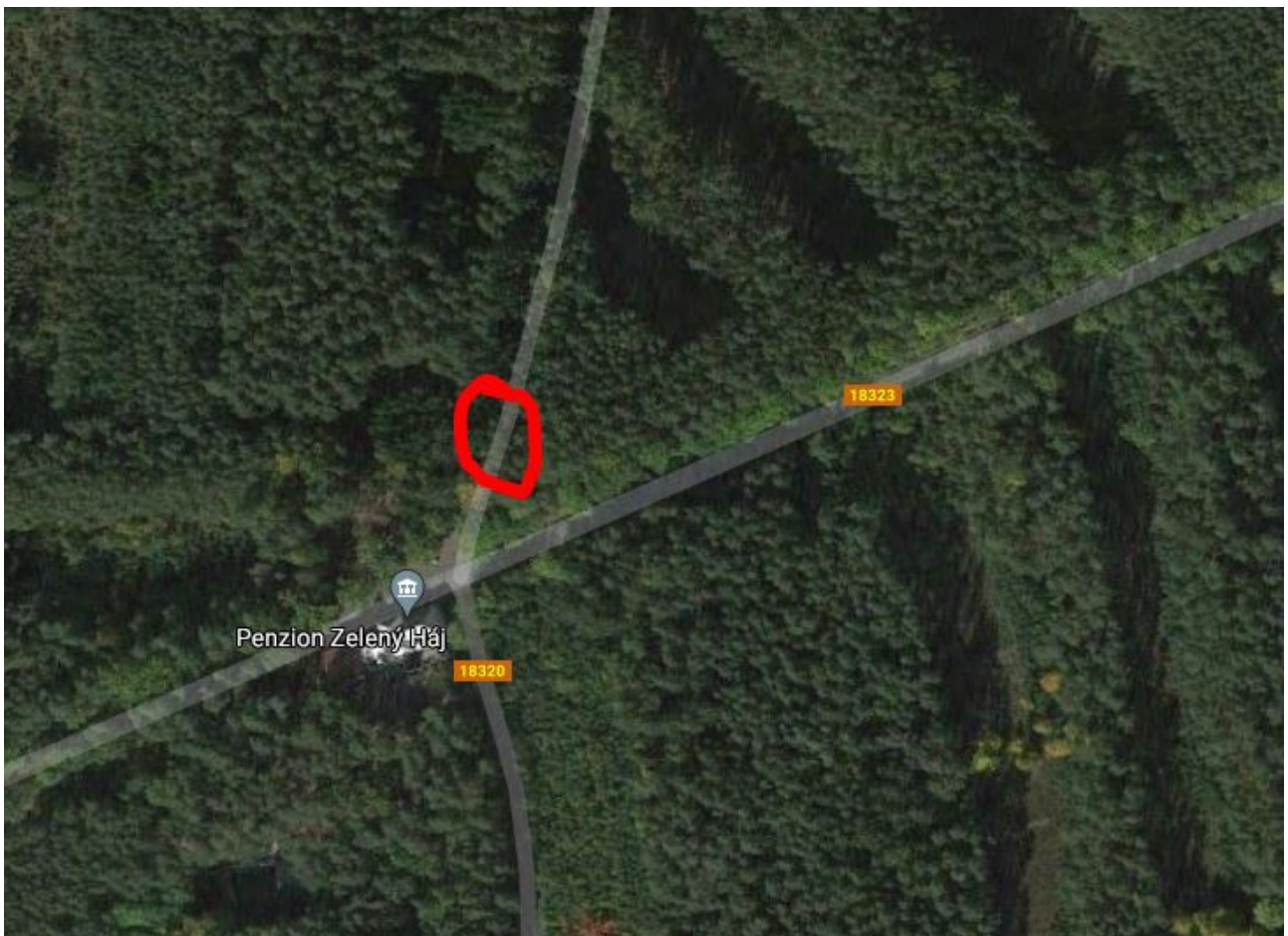
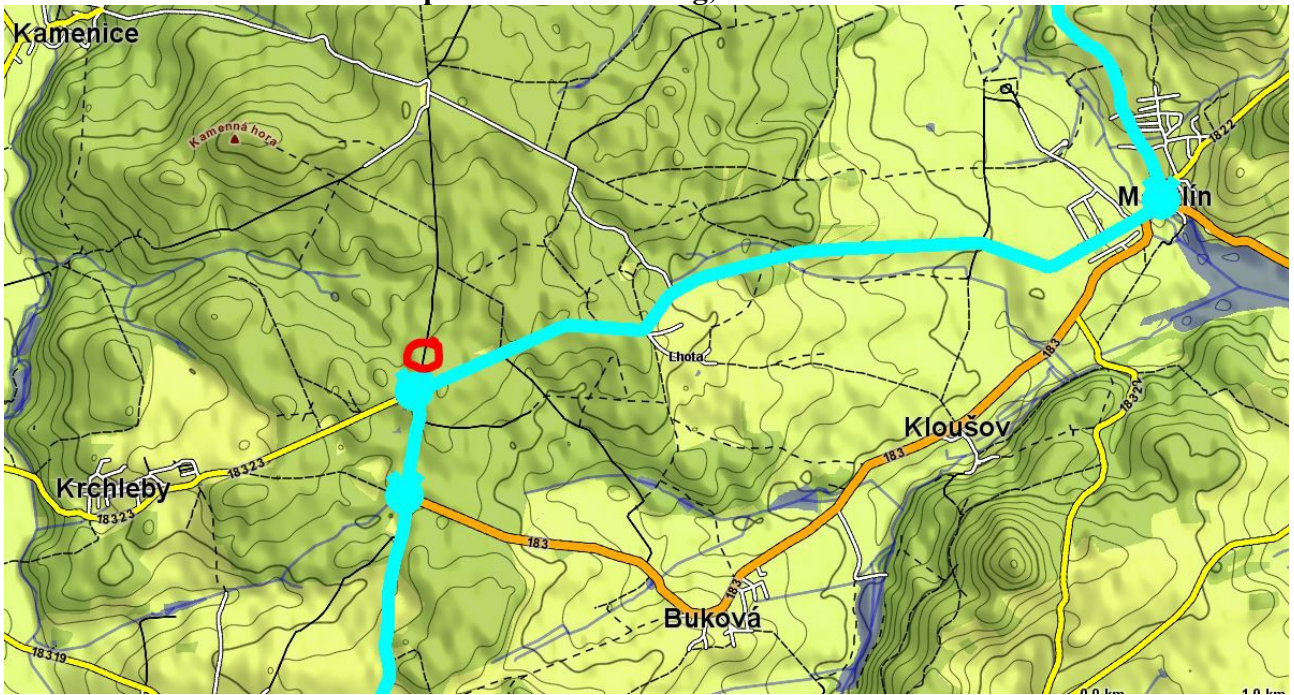



### Pause 3 – St Englmar, Parkplatz am Kurpark

„Wir hätten eine Bitte: Bitte rufen Sie vorher an, wann Sie mit der Ankunft in Sankt Englmar rechnen; jedenfalls wenn sich eine Verzögerung einstellen würde.“

Bürgermeister Anton Piermeier hat die Nummer 0160 93732035. Er erwartet Sie und wird Sie gerne begrüßen.“

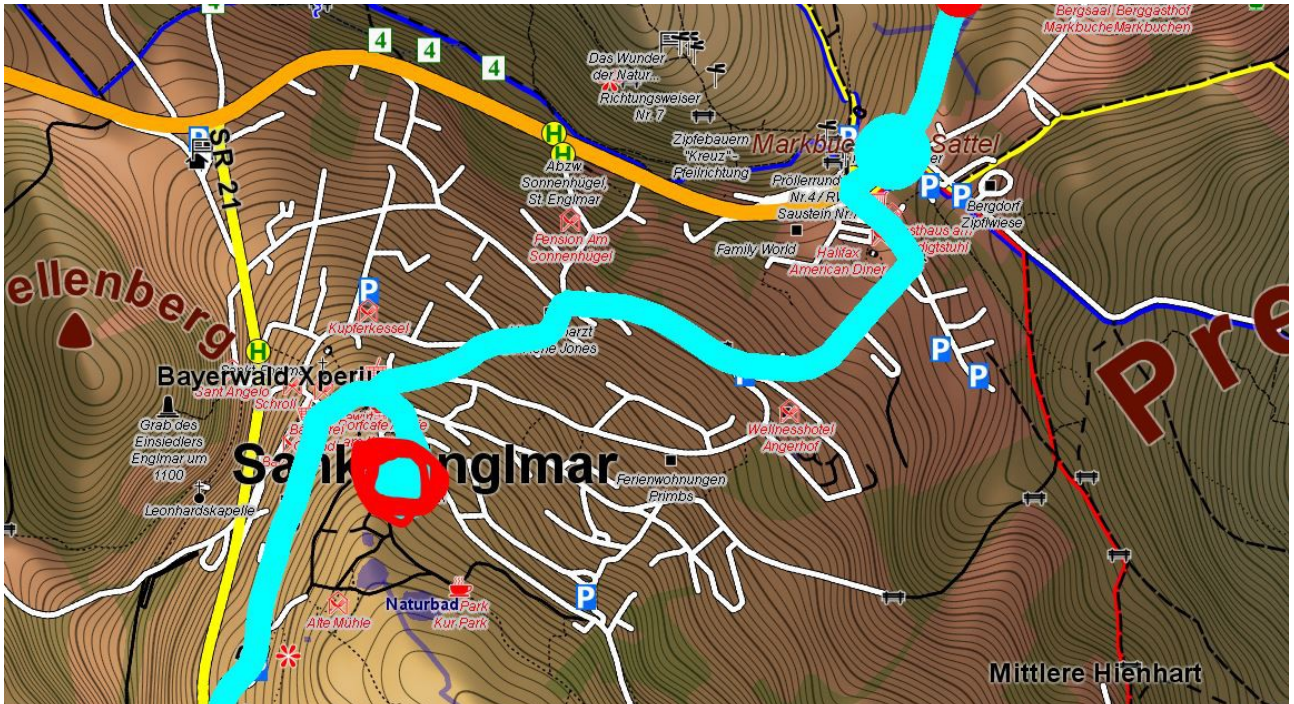



# Pause 4 Erding Stadion

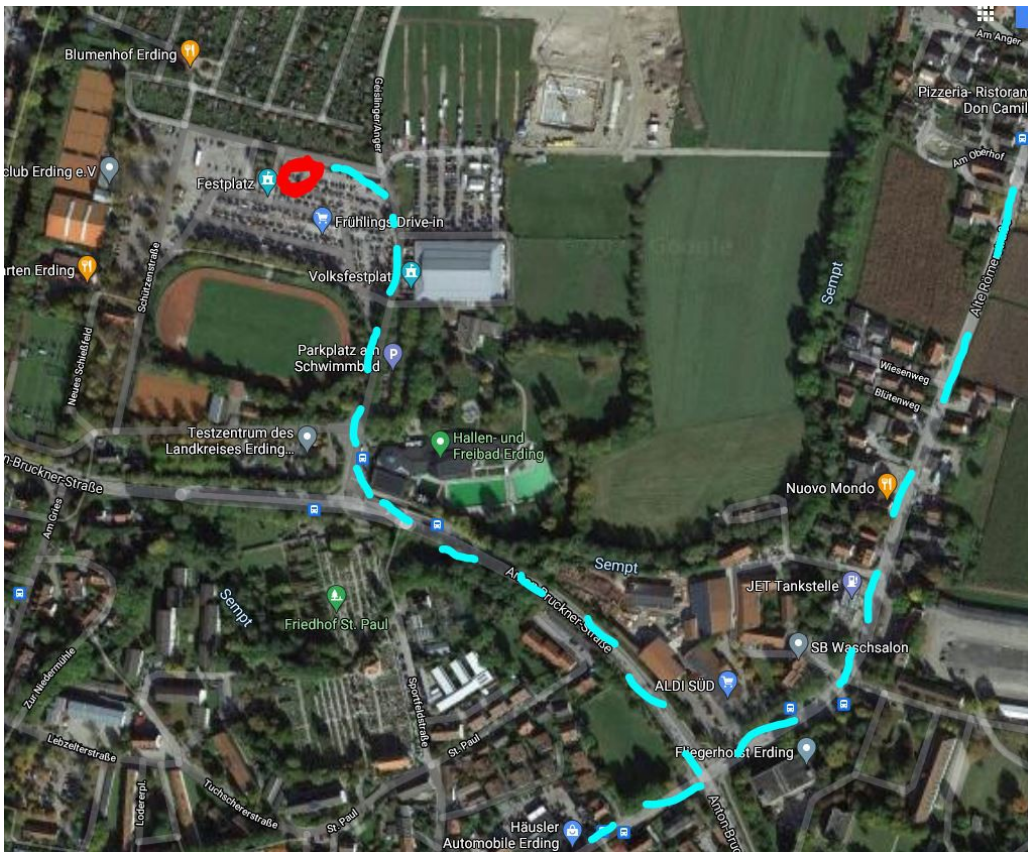
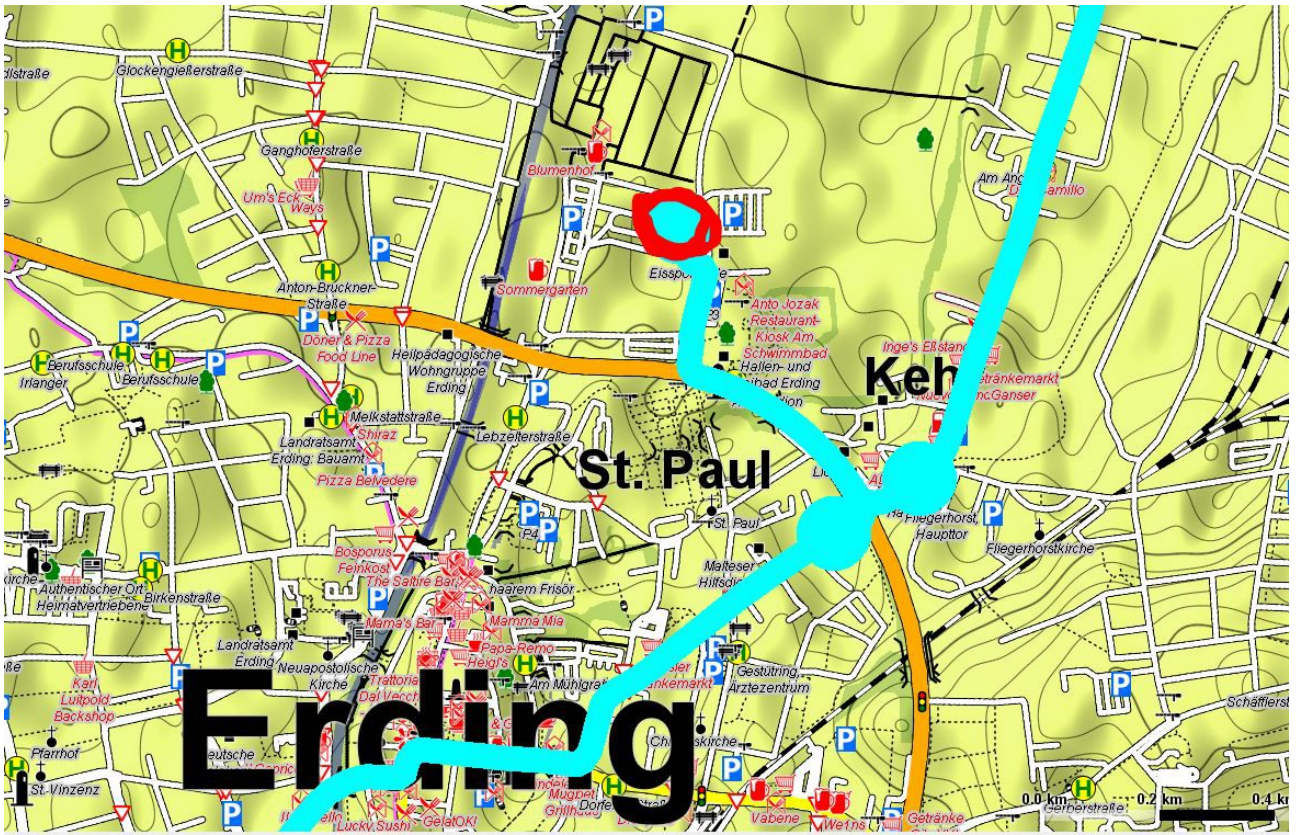



# Pause 5 – Jenbach Eislaufbahn

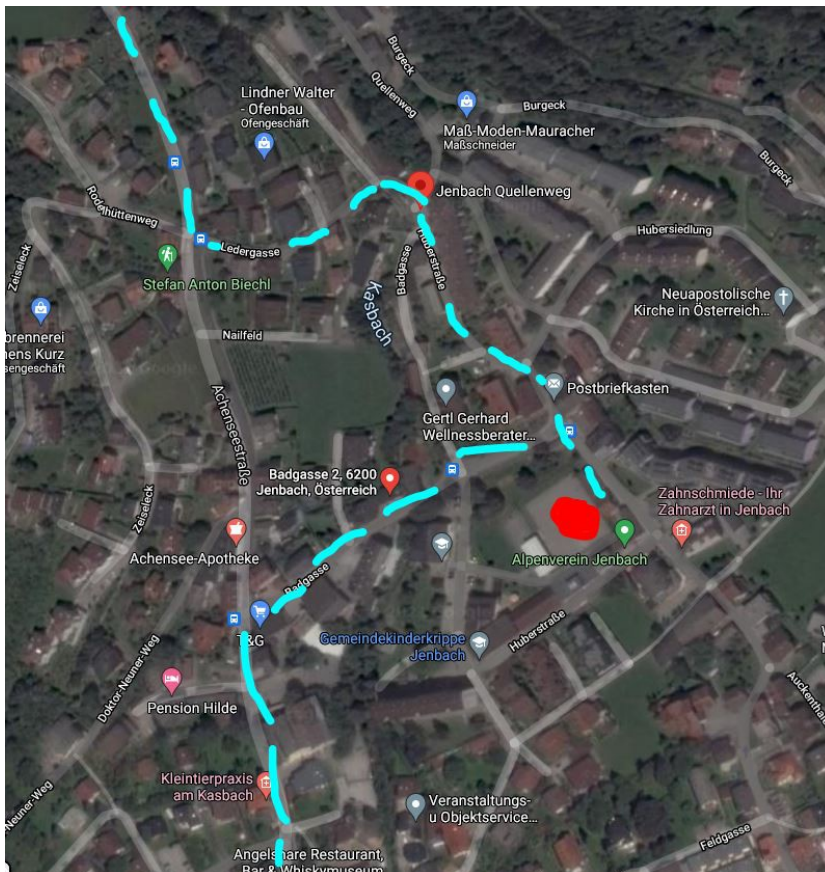



## Pause 7 – Sterzing, Stadtplatz am Zwölferturm

„Herr Manuel frühzeitig unter 0039 338 5352098 kontaktieren, er wird sich dann zu Ihnen auf den Stadtplatz begeben und alles Nötige veranlassen.“

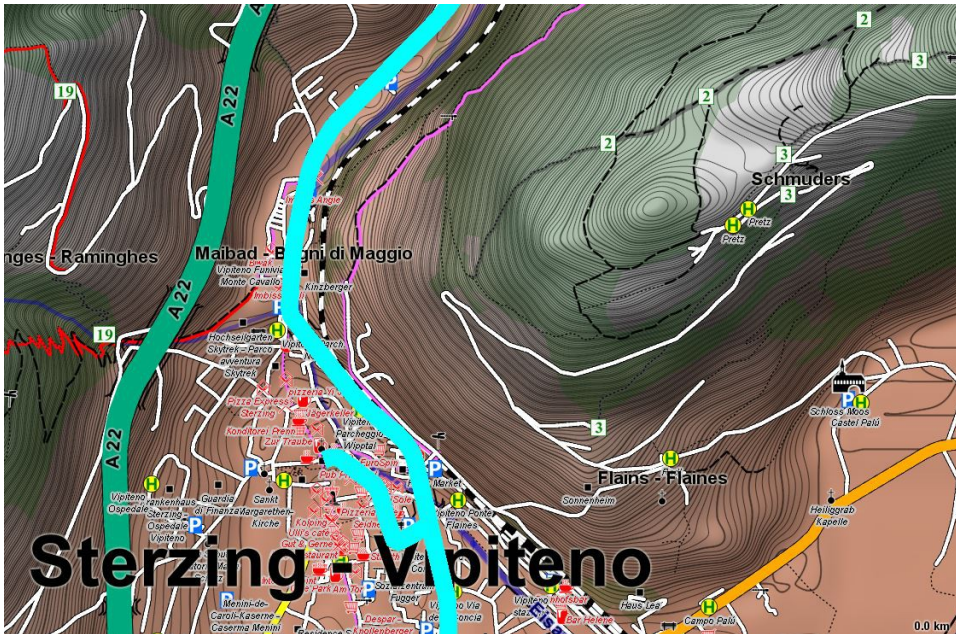



**Viel Spaß und Erfolg wünscht  
 euch das Elbspitzteam!**